ORLANDO

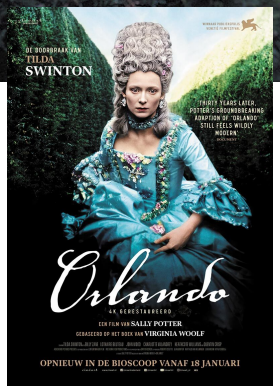

6

Trente ans après sa sortie en salles, l'éblouissante adaptation par Sally Potter du roman éponyme de Virginia Woolf revient au cinéma en version restaurée 4K. Orlando reste une adaptation révolutionnaire, aussi captivante que moderne ; une épopée historique jouant avec la fluidité du temps et des genres…

Sur son lit de mort, la reine Elisabeth I implore son favori Orlando de rester toujours jeune. Sans jamais vieillir, le jeune homme androgyne traverse les époques, changeant perpétuellement de sexe et découvrant l'amour sous différentes formes...

FICHE TECHNIQUE

Réalisé par:
Sally Potter

Interprété par:
Tilda Swinton
Quentin Crisp
Billy Zane et Jimmy Somerville

Distributeur:
Cinéart

Langue: **anglais**

Pays d'origine:
Royaume-Uni

Année: **1992**

Durée: **01 h 33**

Version:
Version originale sous-titrée en français

Date de sortie:
12/06/24