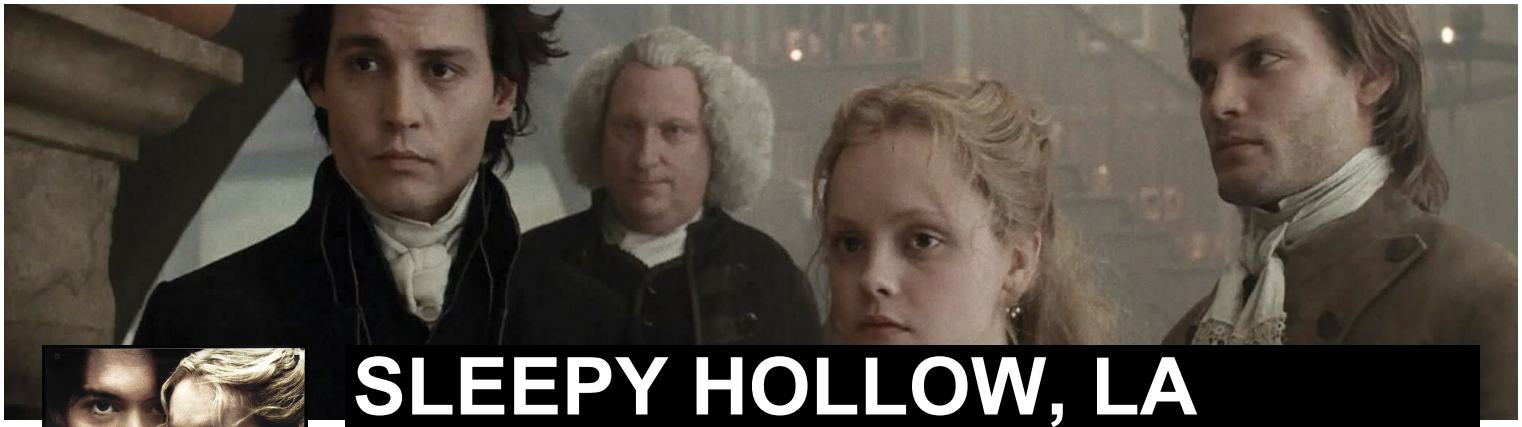

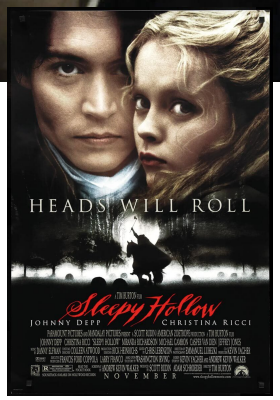

SLEEPY HOLLOW, LA LéGENDE DU CAVALIER SANS TêTE

16

FICHE TECHNIQUE

Réalisé par:
Tim Burton

Interprété par:
Johnny Depp
Christina Ricci
Christopher Walken

Langue: **anglais**

Pays d'origine:
Allemagne/États-Unis

Année: **2000**

Durée: **01 h 45**

Version:
Version originale sous-titrée en français

Date de sortie:
18/12/24

Entre ambiance gothique, humour noir et légende médiévale, ce film fantastique est un concentré de l'univers si particulier de Tim Burton. Sorti en 1999, le réalisateur y a réuni toutes ses inspirations pour élaborer un film à l'esthétique unique, avec Johnny Depp et Christopher Walken en têtes d'affiche

En 1799, en Nouvelle-Angleterre, plusieurs cadavres sont successivement retrouvés décapités. Les têtes ont disparu. Terrifiés, les habitants sont persuadés que ces meurtres sont commis par un étrange et furieux cavalier, dont la rumeur prétend qu'il est lui-même sans tête. Les autorités new-yorkaises envoient alors leur plus fin limier pour éclaircir ce mystère.