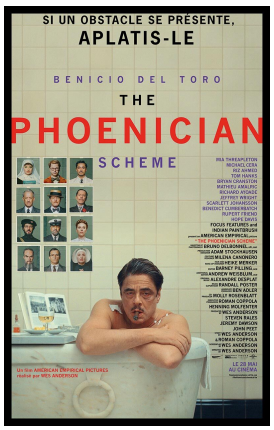

THE PHOENICIAN SCHEME

Deux ans après Asteroid City, Wes Anderson revient avec une comédie d'espionnage qui ne déroge pas à son esthétique colorée et sophistiquée. Entre héritage familial, complots internationaux et looks délicieusement rétro, le cinéaste déploie une fresque aussi décalée que captivante soutenue par un casting toujours impeccable (Scarlett Johansson, Tom Hanks, Benicio Del Toro, Benedict Cumberbatch...)

Zsa-zsa Korda, magnat excentrique de l'armement et de l'aviation, a survécu à six crashs aériens. Souhaitant transmettre son empire, il désigne comme héritière sa fille unique, sœur Liesl, une nonne qu'il n'a pas vue depuis des années. Accompagnés de Bjorn Lund, un précepteur moustachu, ils se lancent dans un projet pharaonique : le "Phoenician Infrastructure Scheme", une entreprise aussi ambitieuse que risquée, attirant convoitises et trahisons.

_____

Cineville +1

"Wes Anderson qui s'essaye à la comédie d'espionnage avec, comme à son habitude, un casting XXL, ça vous donne envie ? Ça tombe bien car si vous êtes détenteur·rice·s d'un pass, venez découvrir The Phoenician Scheme, avec le/la +1 de votre choix, le mercredi 28 mai 2025. Les séances seront précédées par un quiz sur le réalisateur avec plusieurs goodies à la clé ! Attention, premier·e·s arrivé·e·s, premier·e·s servi·e·s ! C'est pourquoi, nous vous recommandons vivement d'arriver au moins 15 minutes à l'avance ! Vous n'avez pas encore (ou plus) votre pass Cineville ? Rendez-vous sur www.cinevillepass.be pour le récupérer dès maintenant !"

FICHE TECHNIQUE

Réalisé par:
Wes Anderson

Interprété par:
Benicio del Toro
Mia Threapleton
Michael Cera
Tom Hanks
Scarlett Johansson
Benedict Cumberbatch

Distributeur:
Sony Pictures Universal (SPu)

Langue: **anglais**

Pays d'origine:
États-Unis/Allemagne

Année: **2025**

Durée: **1 h 49**

Version:
Version originale sous-titrée en français

Date de sortie:
28/05/25