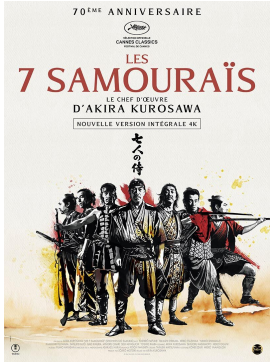


# LES SEPT SAMOURAIS

**Cette fresque lyrique et épique, à qui le grand écran va si bien, se situe entre le film de sabre et le western. D'une grande efficacité narrative, ce véritable monument de l'histoire du cinéma dégage une beauté visuelle à couper le souffle**

La tranquillité d'un petit village japonais est troublée par les attaques répétées d'une bande de pillards. Sept samouraïs sans maître acceptent de défendre les paysans impuissants…

## FICHE TECHNIQUE

Réalisé par:
**Akira Kurosawa**

Interprété par:
**Toshirô Mifune**
**Takashi Shimura**
**Keiko Tsushima**

Distributeur:
**Lumière**

Langue: **japonais**

Pays d'origine:
**Japon**

Année: **1955**

Durée: **03 h 27**

Version:
**Version originale sous-titrée en français**

Date de sortie:
**30/07/25**