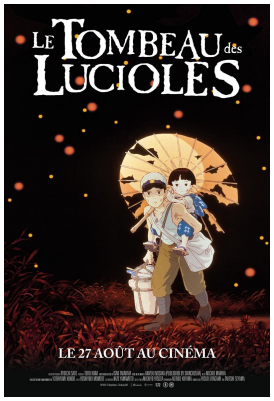

LE TOMBEAU DES LUCIOLES

Replongez dans ce déchirant chef-d'oeuvre de l'animation nippone qui accompagne deux enfants livrés à eux-mêmes dans le Japon de 1945

Japon, été 1945. Après le bombardement de Kobé, Seita, un adolescent de quatorze ans et sa petite soeur de quatre ans, Setsuko, orphelins, vont s'installer chez leur tante à quelques dizaines de kilomètres de chez eux. Celle-ci leur fait comprendre qu'ils sont une gêne pour la famille et doivent mériter leur riz quotidien. Seita décide de partir avec sa petite soeur. Ils se réfugient dans un bunker désaffecté en pleine campagne et vivent des jours heureux illuminés par la présence de milliers de lucioles. Mais bientôt la nourriture commence cruellement à manquer.

FICHE TECHNIQUE

Réalisé par:
Isao Takahata

Interprété par:

Langue: **japonais**

Pays d'origine:
Japon

Année: **1988**

Durée: **01 h 30**

Version:
Version originale sous-titrée en français

Date de sortie:
03/09/25