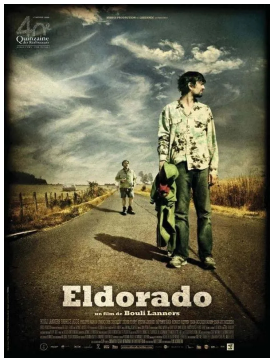

ELDORADO

La Belgique, ses grands espaces, ses virées en Chevrolet et de l'humour pince-sans-rire et délirant

Yvan, dealer de voitures vintage, la quarantaine colérique, surprend le jeune Elie en train de le cambrioler. Pourtant, il ne lui casse pas la gueule. Au contraire, il se prend d'une étrange affection pour lui et accepte de le ramener chez ses parents au volant de sa vieille Chevrolet. Commence alors le curieux voyage de deux bras cassés à travers un pays magnifique, mais tout aussi déjanté.
"La Belgique de Bouli Lanners ressemble aux grandes forêts du Canada. Plantée d'arbres immenses au feuillage sombre, traversée de larges rivières, peuplée de marginaux, elle sert de décor à un road-movie d'un nouveau type : absurde, tragique, cocasse et sentimental. Le film s'appelle Eldorado, comme la cité mythique sur laquelle se sont fracassés tant de destins. Il donne envie d'aimer son auteur. Au son d'un rock crépusculaire, le cinéaste livre son pays imaginaire à la contemplation, le temps d'une virée en Chevrolet à bord de laquelle deux blocs de solitude ont temporairement trouvé refuge pour se réchauffer l'un contre l'autre." (Isabelle Egner, Le Monde).

FICHE TECHNIQUE

Réalisé par:
Bouli Lanners

Interprété par:
Bouli Lanners
Fabrice Adde
Philippe Nahon

Distributeur:
BFD (Benelux film Distributors)

Langue: **français**

Pays d'origine:
France

Année: **2008**

Durée: **1h21**

Version:
Version française

Date de sortie:
30/08/25