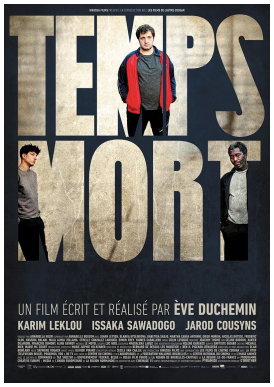

Temps mort

Trois détenus obtiennent une permission d'un week-end : 48 heures pour atterrir, renouer avec leurs proches et rattraper le temps perdu. Temps mort dépeint avec sobriété et sensibilité l'existence de personnes détenues que l'on regarde, avant tout, comme des hommes avec leurs blessures intérieures.
Cycle de projections accessibles aux personnes sourdes et malentendantes (sous-titres SME, aussi accessibles aux personnes entendantes). Le quatrième mardi de chaque mois.
Prix d'entrée habituels

Ciné-SME

Date:	**23/07/24**
Heure:	**18:00:00**
Lieu:	**Churchill**

ycle SME - projections accessibles aux personnes sourdes et malentendantes